

考課と給与

単独型居宅介護支援事業所における介護支援専門員の給与体系に

単独型の居宅介護支援事業所における介護支援専門員の待遇は事業所の運営に大きな影響を及ぼす

結論

考慮すべきは売上に寄与する給与体系であること
定額制給与体系は売上に貢献しない
歩合制の割合と内容がモチベーションに影響する

平成21年4月
株式会社日本高齢支援センター
代表取締役 戸田正雄

人 事 に 伴 う 職 掌

所長業務	
主に管理監督	
ケアマネジャーの指導	教育・育成
ケアマネジャーの監督	
ケアマネジャーの管理	出勤状況・体調管理
担当割り振り	
業務管理	業務日程
ケース案件管理表管理	
会議主催	
社内連絡	
備品管理	不足品発注
小払い	
経費精算	
給付管理	
予算管理	予算書
人事	採用・移動・昇進
新規獲得	
業務整理	
帳票管理	

副所長業務	
主に業務遂行	
ケアマネジャーの指導	教育・育成
ケアマネジャーの監督	
ケアマネジャーの管理	出勤状況・体調管理
担当割り振り	
業務管理	業務日程
ケース案件管理表管理	
会議主催	
社内連絡	
備品管理	不足品発注
小払い	
経費精算	
給付管理	
予算管理	予算書
人事	採用・移動・昇進
新規獲得	
業務整理	
帳票管理	

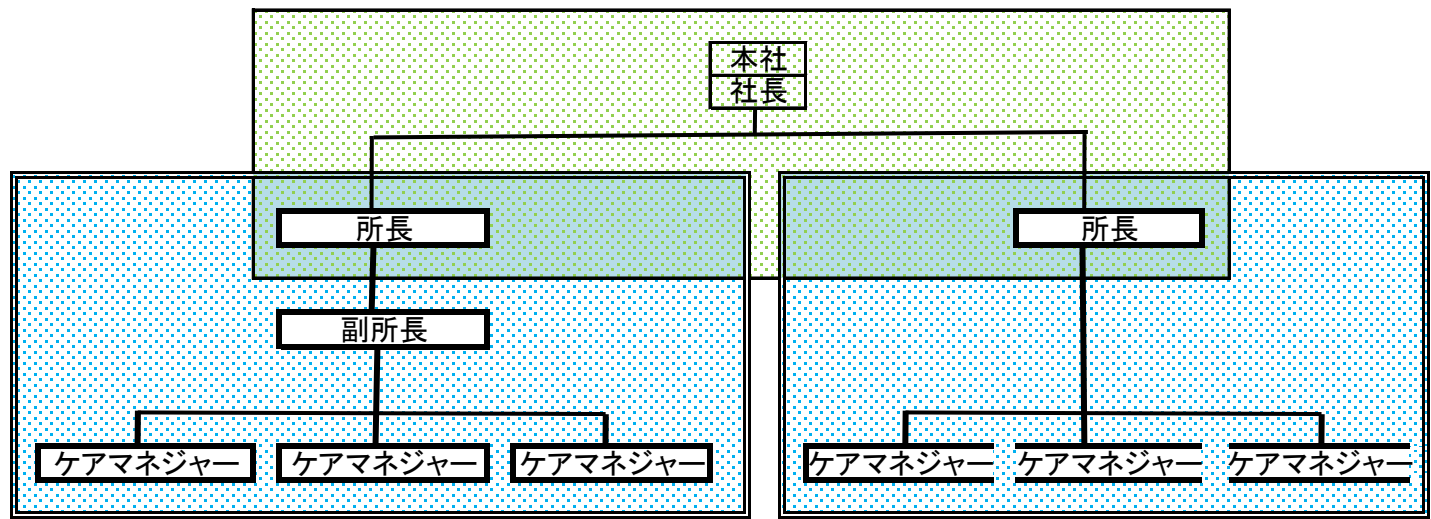

能力開発と業務内容

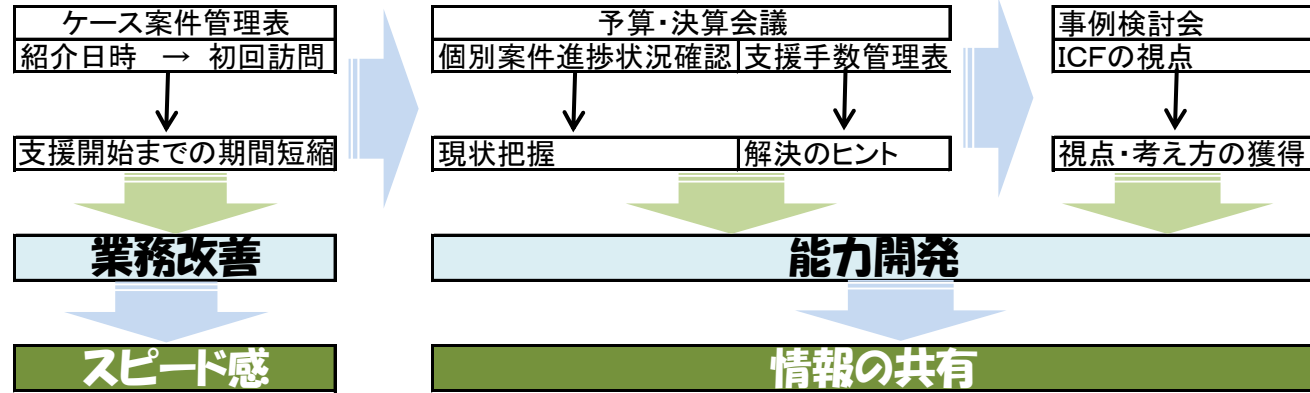

年齢階層	33歳まで	36歳まで	39歳まで	42歳まで	45歳まで	48歳まで	51歳まで	54歳まで	57歳まで	60歳まで
定額	156,000	163,000	170,000	180,000	190,000	200,000	200,000	200,000	200,000	200,000
割合(最大)	60,000	60,000	60,000	60,000	60,000	60,000	60,000	60,000	60,000	60,000
勤続年数	なし									
勤続年数1年		10,000	10,000	10,000	10,000	10,000	10,000	10,000	10,000	10,000
勤続年数2年							15,000	15,000	15,000	15,000
勤続年数3年							20,000	20,000	20,000	20,000
勤続年数4年								25,000	25,000	25,000
勤続年数5年								30,000	30,000	30,000
勤続年数6年									35,000	35,000
勤続年数7年									40,000	40,000
勤続年数8年										45,000
勤続年数9年										50,000
総額合計	216,000	233,000	240,000	250,000	260,000	270,000	280,000	290,000	300,000	310,000
割合(最小)	42,000	42,000	42,000	42,000	42,000	42,000	42,000	42,000	42,000	42,000
総額合計	198,000	205,000	212,000	222,000	232,000	242,000	242,000	242,000	242,000	242,000

	60,000
7件以下	70% 42,000
8～14件	75% 45,000
15～21件	80% 48,000
22～28件	85% 51,000
29件	88% 52,800
30件	90% 54,000
31件	92% 55,200
32件	94% 56,400
33件以上	100% 60,000

		60,000	80,000
7件以下	70%	42,000	56,000
8~14件	75%	45,000	60,000
15~21件	80%	48,000	64,000
22~28件	85%	51,000	68,000
29件	88%	52,800	70,400
30件	90%	54,000	72,000
31件	92%	55,200	73,600
32件	94%	56,400	75,200
33件以上	100%	60,000	80,000

男女差	小	
年齢	小	
各種資格	小	主任・認定除く
研修受講歴	中	
医療機関在職経験	小	
勤務年数	一	

資格取得年数	大	登録証	確認
経験年数	大	履歴書・職歴書	確認・可
在宅経験の有無	大	履歴書・職歴書	信頼関係
在支経験年数	大	履歴書・職歴書	信頼関係
包括経験年数	大	履歴書・職歴書	信頼関係
最大担当件数	大	面接	試用期間
困難事例担当	大	面接	試用期間

現行・	33歳まで	36歳まで	39歳まで	42歳まで	45歳まで	48歳まで	51歳まで	54歳まで	57歳まで	60歳まで
総額合計(最大)	216,000	233,000	240,000	250,000	260,000	270,000	280,000	290,000	300,000	310,000
総額合計(最少)	198,000	205,000	212,000	222,000	232,000	242,000	242,000	242,000	242,000	242,000

定額	150,000	150,000	150,000	150,000	150,000	150,000
在宅経験年数	なし	1年	2年	3年・4年	5年	5年以上
	0	10,000	20,000	30,000	40,000	50,000
割合最少額	70,000	70,000	70,000	70,000	70,000	70,000
小計	220,000	230,000	240,000	250,000	260,000	270,000
割合最大額	100,000	100,000	100,000	100,000	100,000	100,000
小計	250,000	260,000	270,000	280,000	290,000	300,000

定額	150,000	150,000	150,000	150,000	150,000	150,000
在宅経験年数	なし	1年	2年	3年・4年	5年	5年以上
	0	10,000	20,000	30,000	40,000	50,000
割合最少額	56,000	56,000	56,000	56,000	56,000	56,000
小計	206,000	216,000	226,000	236,000	246,000	256,000
割合最大額	80,000	80,000	80,000	80,000	80,000	80,000
小計	230,000	240,000	250,000	260,000	270,000	280,000

定額	170,000	170,000	170,000	170,000	170,000	170,000
在宅経験年数	なし	1年	2年	3年・4年	5年	5年以上
	0	10,000	20,000	30,000	40,000	50,000
割合最少額	42,000	42,000	42,000	42,000	42,000	42,000
小計	212,000	222,000	232,000	242,000	252,000	262,000
割合最大額	60,000	60,000	60,000	60,000	60,000	60,000
小計	230,000	240,000	250,000	260,000	270,000	280,000

現行・	36歳まで	39歳まで	42歳まで	45歳まで	48歳まで	51歳まで
総額合計(最大)	233,000	240,000	250,000	260,000	270,000	280,000
総額合計(最少)	205,000	212,000	222,000	232,000	242,000	242,000

定額	190,000	190,000	190,000	190,000	190,000	190,000
在宅経験年数	なし	1年	2年	3年・4年	5年	5年以上
	0	10,000	20,000	30,000	40,000	50,000
割合最少額	28,000	28,000	28,000	28,000	28,000	28,000
小計	218,000	228,000	238,000	248,000	258,000	268,000
割合最大額	40,000	40,000	40,000	40,000	40,000	40,000
小計	230,000	240,000	250,000	260,000	270,000	280,000

7件以下	70%	40,000	60,000	80,000	100,000
8~14件	75%	28,000	42,000	56,000	70,000
15~21件	80%	30,000	45,000	60,000	75,000
22~28件	85%	32,000	48,000	64,000	80,000
29件	88%	34,000	51,000	68,000	85,000
30件	90%	35,200	52,800	70,400	88,000
31件	92%	36,000	54,000	72,000	90,000
32件	94%	36,800	55,200	73,600	92,000
33件以上	100%	37,600	56,400	75,200	94,000
		40,000	60,000	80,000	100,000

定額支給15万
割合分8万
割合分が多い

定額支給17万
割合分6万
変化が少ない

定額支給19万
割合分4万
モチベーション？

定額	170,000	170,000	170,000	170,000	170,000	170,000
在宅経験年数	なし	1年	2年	3年・4年	5年	5年以上
	0	10,000	20,000	30,000	40,000	50,000
割合最少額	21,000	21,000	21,000	21,000	21,000	21,000
小計	170,000	180,000	190,000	200,000	210,000	220,000
割合最大額	60,000	60,000	60,000	60,000	60,000	60,000
小計	230,000	240,000	250,000	260,000	270,000	280,000

**定額支給17万
割合分6万
変化が少ない**

現行・	36歳まで	39歳まで	42歳まで	45歳まで	48歳まで	51歳まで
総額合計(最大)	233,000	240,000	250,000	260,000	270,000	280,000
総額合計(最少)	205,000	212,000	222,000	232,000	242,000	242,000

件数割合		60,000
0件	0%	0
1~3件	35%	21,000
4~7件	70%	42,000
8~14件	75%	45,000
15~21件	80%	48,000
22~28件	85%	51,000
29件	88%	52,800
30件	90%	54,000
31件	92%	55,200
32件	94%	56,400
33件以上	100%	60,000

グレードを加算
グレード詳細は別紙
未達は0
最低ライン達成で9000円
目標点数で10,000円
目標超過で12,000円

試用期間(3か月)後6か月目(通算9ヶ月目)で予備評価
 グレード1 目標:個人的レベルの完成

項目	経過年数	1年	2年	3年	4年	5年	5年以上
自己管理		3	3	4	4	4	5
一般業務履行(PC・電話・会話)		2	3	4	5	5	5
確実な業務履行(連絡・調整・説得)		2	3	4	5	5	5
新規依頼担当		2	3	4	5	5	5
困難事例担当		1	2	3	4	5	5
社内相談担当		1	2	3	4	4	5
目標点数		11	16	22	27	28	30
最低ライン		10	14	18	24	25	27

グレード1 目標:個人的レベルの完成
 項目 レベル
 自己管理 時間調整が出来ない業務時間が長い 時間調整が難しい 時間調整が出来ない 業務時間にできる
 一般業務履行(PC・電話・会話) 出来ない 指導が必要 時々指導があれば出来る 要領よく出来る
 確実な業務履行(連絡・調整・説得) 教えないと出来ない 指導が必要 ほぼできる 時々相談する 自立自走
 新規依頼担当 担当出来ない 新規同行でできる ケースによる アドバイス程度 担当できる
 困難事例担当 担当出来ない 常時相談でできる ケースによる アドバイス程度 担当できる
 社内相談担当 出来ない 若干の知識ある程度 周知事項は指導 アドバイス程度 なんでも出来る

未達は0 最低ライン達成で9000円
 目標点数で10,000円 目標超過で12,000円

グレード2 目標:社内への貢献 グレード1得点25点以上が対象
 項目 レベル
 自己管理 自分の目標設定が出来ない 時間調整が出来ない 業務時間にできる 有給休暇が取れない 自己啓発をしている
 確実な業務履行 時々相談する 自立自走 報告・連絡・相談の実行
 事業所運営(会議・日程・運営) 会議体を主催 会議を企画
 売上 目標の理解がある 達成の企画が出来ない 目標達成が出来ない
 困難事例担当 アドバイス程度で担当できる 認知症支援 家族支援
 社内相談担当 アドバイス程度で担当できる 課題が抽出できない 課題解決に挑む

グレード3A(ケアマネ用) 目標:社外への貢献 グレード2得点25点以上が対象
 項目 レベル
 自己管理 有給休暇が取得できない 有給休暇の消化
 確実な業務履行 報告・連絡・相談の実行
 売上 達成の企画が出来ない 目標達成が出来ない
 困難事例担当 認知症支援 家族支援
 社内相談担当 課題が抽出できる 課題解決に挑む
 社外活動 事例発表が出来ない 研究発表が出来ない 講演が出来ない

グレード3B(管理者用) 目標:管理者の完成 グレード2得点25点以上が対象
 項目 レベル
 自己管理 有給休暇が取得できない 有給休暇の消化
 確実な業務履行 報告・連絡・相談の実行
 売上 達成の企画が出来ない 目標達成が出来ない
 困難事例担当 認知症支援 家族支援
 社内相談担当 課題が抽出できる 課題解決に挑む
 労務管理

試用期間(3か月)後6か月目(通算9ヶ月目)で予備評価

		1	2	3	4	5
フィールド5	自己管理	時間調整が出来ない	業務時間が長い	時間調整が難しい	時間調整が出来る	業務時間にできる
フィールド1	一般業務履行(PC・電話・会話)	出来ない	指導が必要	時々指導があればできる	出来る	要領よく出来る
フィールド2	確実な業務履行(連絡・調整・説得)	教えないと出来ない	指導が必要	ほぼできる	時々相談する	自立自走
フィールド3	新規依頼担当	担当出来ない	新規同行でできる	ケースによる	アドバイス程度でできる	担当できる
フィールド4	困難事例担当	担当出来ない	常時相談でできる	ケースによる	アドバイス程度でできる	担当できる
フィールド6	社内相談担当	出来ない	若干の知識ある程度	周知事項は指導できる	アドバイス程度でできる	なんでも出来る
W		21				
フィールド5	自己管理	時間調整が出来ない	業務時間が長い	時間調整が難しい	時間調整が出来る	業務時間にできる
フィールド1	一般業務履行(PC・電話・会話)	出来ない	指導が必要	時々指導があればできる	出来る	要領よく出来る
フィールド2	確実な業務履行(連絡・調整・説得)	教えないと出来ない	指導が必要	時々相談する	ほぼできる	自立自走
フィールド3	新規依頼担当	担当出来ない	新規同行でできる	ケースによる	アドバイス程度でできる	担当できる
フィールド4	困難事例担当	担当出来ない	常時相談でできる	ケースによる	アドバイス程度でできる	担当できる
フィールド6	社内相談担当	出来ない	若干の知識ある程度	周知事項は指導できる	アドバイス程度でできる	なんでも出来る
S		10				
フィールド5	自己管理	時間調整が出来ない	業務時間が長い	時間調整が難しい	時間調整が出来る	業務時間にできる
フィールド1	一般業務履行(PC・電話・会話)	出来ない	指導が必要	時々指導があればできる	出来る	要領よく出来る
フィールド2	確実な業務履行(連絡・調整・説得)	教えないと出来ない	指導が必要	ほぼできる	時々相談する	自立自走
フィールド3	新規依頼担当	担当出来ない	新規同行でできる	ケースによる	アドバイス程度でできる	担当できる
フィールド4	困難事例担当	担当出来ない	常時相談でできる	ケースによる	アドバイス程度でできる	担当できる
フィールド6	社内相談担当	出来ない	若干の知識ある程度	周知事項は指導できる	アドバイス程度でできる	なんでも出来る

試用期間(3か月)後6か月目(通算9ヶ月目)で予備評価

W 21

- フィールド1 自己管理
- フィールド2 一般業務履行(PC・電話・会話)
- フィールド3 確実な業務履行(連絡・調整・説得)
- フィールド4 新規依頼担当
- フィールド5 困難事例担当
- フィールド6 社内相談担当

S 10

- フィールド1 自己管理
- フィールド2 一般業務履行(PC・電話・会話)
- フィールド3 確実な業務履行(連絡・調整・説得)
- フィールド4 新規依頼担当
- フィールド5 困難事例担当
- フィールド6 社内相談担当

	5年	4年	4年	5年	5 W	S
1						
2	5	5	5	5		
2	5	5	5	5		
3	5	5	5	5		
5	5	4	4	5		
5	4	4	4	4		
4	4	4	4	4		
1年						
4	3					
1	2					
2	2					
1	2					
1	1					
1	1					

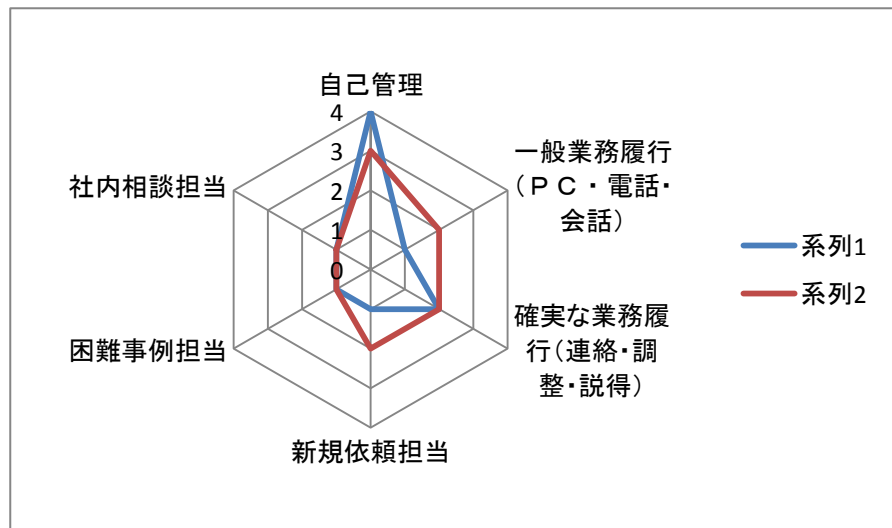
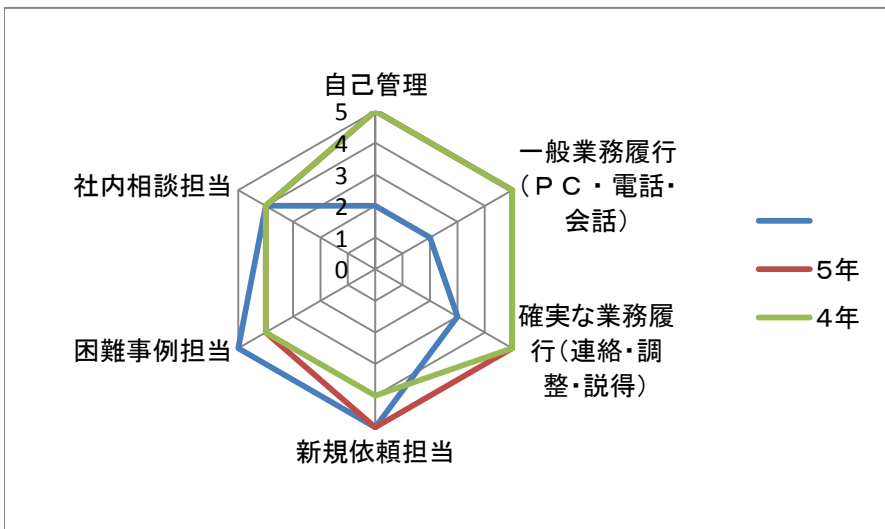

		45歳まで	48歳まで	51歳まで	54歳まで	57歳まで	60歳まで
7件以下	70%	60,000	190,000	200,000	200,000	200,000	200,000
8～14件	75%	42,000	232,000	242,000	242,000	242,000	242,000
15～21件	80%	48,000	238,000	248,000	248,000	248,000	248,000
22～28件	85%	51,000	241,000	251,000	251,000	251,000	251,000
29件	88%	52,800	242,800	252,800	252,800	252,800	252,800
30件	90%	54,000	244,000	254,000	254,000	254,000	254,000
31件	92%	55,200	245,200	255,200	255,200	255,200	255,200
32件	94%	56,400	246,400	256,400	256,400	256,400	256,400
33件以上	100%	60,000	250,000	260,000	260,000	260,000	260,000

	33歳まで	36歳まで	39歳まで	42歳まで	45歳まで	48歳まで	51歳まで	54歳まで	57歳まで	60歳まで
定額	156,000	163,000	170,000	180,000	190,000	200,000	200,000	200,000	200,000	200,000
割合(最大)	60,000	60,000	60,000	60,000	60,000	60,000	60,000	60,000	60,000	60,000
勤続年数 なし										
勤続年数1年		10,000	10,000	10,000	10,000	10,000	10,000	10,000	10,000	10,000
勤続年数2年							15,000	15,000	15,000	15,000
勤続年数3年							20,000	20,000	20,000	20,000
勤続年数4年								25,000	25,000	25,000
勤続年数5年								30,000	30,000	30,000
勤続年数6年									35,000	35,000
勤続年数7年										40,000
勤続年数8年										45,000
勤続年数9年										50,000

		45歳まで	48歳まで	51歳まで	54歳まで	57歳まで	60歳まで
勤続年数1年		60,000	200,000	210,000	210,000	210,000	210,000
7件以下	70%	42,000	242,000	252,000	252,000	252,000	252,000
8～14件	75%	45,000	245,000	255,000	255,000	255,000	255,000
15～21件	80%	48,000	248,000	258,000	258,000	258,000	258,000
22～28件	85%	51,000	251,000	261,000	261,000	261,000	261,000
29件	88%	52,800	252,800	262,800	262,800	262,800	262,800
30件	90%	54,000	254,000	264,000	264,000	264,000	264,000
31件	92%	55,200	255,200	265,200	265,200	265,200	265,200
32件	94%	56,400	256,400	266,400	266,400	266,400	266,400
33件以上	100%	60,000	260,000	270,000	270,000	270,000	270,000

		45歳まで	48歳まで	51歳まで	54歳まで	57歳まで	60歳まで
勤続年数2年		60,000	200,000	210,000	215,000	215,000	215,000
7件以下	70%	42,000	242,000	252,000	257,000	257,000	257,000
8～14件	75%	45,000	245,000	255,000	260,000	260,000	260,000
15～21件	80%	48,000	248,000	258,000	263,000	263,000	263,000
22～28件	85%	51,000	251,000	261,000	266,000	266,000	266,000
29件	88%	52,800	252,800	262,800	267,800	267,800	267,800
30件	90%	54,000	254,000	264,000	269,000	269,000	269,000
31件	92%	55,200	255,200	265,200	270,200	270,200	270,200
32件	94%	56,400	256,400	266,400	271,400	271,400	271,400
33件以上	100%	60,000	260,000	270,000	275,000	275,000	275,000

		45歳まで	48歳まで	51歳まで	54歳まで	57歳まで	60歳まで
勤続年数3年		60,000	190,000	200,000	220,000	220,000	220,000
7件以下	70%	42,000	232,000	242,000	262,000	262,000	262,000
8～14件	75%	45,000	235,000	245,000	265,000	265,000	265,000
15～21件	80%	48,000	238,000	248,000	268,000	268,000	268,000
22～28件	85%	51,000	241,000	251,000	271,000	271,000	271,000
29件	88%	52,800	242,800	252,800	272,800	272,800	272,800
30件	90%	54,000	244,000	254,000	274,000	274,000	274,000
31件	92%	55,200	245,200	255,200	275,200	275,200	275,200
32件	94%	56,400	246,400	256,400	276,400	276,400	276,400
33件以上	100%	60,000	250,000	260,000	280,000	280,000	280,000

定額	170,000	170,000	170,000	170,000	170,000	170,000
在宅経験年数	なし	1年	2年	3年・4年	5年	5年以上
	0	10,000	20,000	30,000	40,000	50,000
割合最少額	42,000	42,000	42,000	42,000	42,000	42,000
小計	212,000	222,000	232,000	242,000	252,000	262,000
割合最大額	60,000	60,000	60,000	60,000	60,000	60,000
小計	230,000	240,000	250,000	260,000	270,000	280,000

		60,000	
7件以下	70%	42,000	
8～14件	75%	45,000	
15～21件	80%	48,000	
22～28件	85%	51,000	
29件	88%	52,800	
30件	90%	54,000	
31件	92%	55,200	
32件	94%	56,400	
33件以上	100%	60,000	

85
87
89
91
93
100

7件以下
8～14件
15～21件
22～28件
29件
30件
31件
32件
33件以上

7件以下
8～14件
15～21件
22～28件
29件
30件
31件
32件
33件以上

70%
75%
80%
85%
88%
90%
92%
94%
100%

0%
70%
75%
80%
85%
88%
90%
92%
94%
100%

在宅経験	なし	1年	2年	3年・4年	5年	5年以上
定額	170,000	170,000	170,000	170,000	170,000	170,000
	0	10,000	20,000	30,000	40,000	50,000
	170,000	180,000	190,000	200,000	210,000	220,000
	42,000	212,000	222,000	232,000	242,000	252,000
	45,000	215,000	225,000	235,000	245,000	255,000
	48,000	218,000	228,000	238,000	248,000	258,000
	51,000	221,000	231,000	241,000	251,000	261,000
	52,800	222,800	232,800	242,800	252,800	262,800
	54,000	224,000	234,000	244,000	254,000	264,000
	55,200	225,200	235,200	245,200	255,200	265,200
	56,400	226,400	236,400	246,400	256,400	266,400
	60,000	230,000	240,000	250,000	260,000	270,000

在宅経験	なし	1年	2年	3年・4年	5年	5年以上
定額	170,000	170,000	170,000	170,000	170,000	170,000
	0	10,000	20,000	30,000	40,000	50,000
	170,000	180,000	190,000	200,000	210,000	220,000
	42,000	212,000	222,000	232,000	242,000	252,000
	45,000	215,000	225,000	235,000	245,000	255,000
	48,000	218,000	228,000	238,000	248,000	258,000
	51,000	221,000	231,000	241,000	251,000	261,000
	52,800	222,800	232,800	242,800	252,800	262,800
	54,000	224,000	234,000	244,000	254,000	264,000
	55,200	225,200	235,200	245,200	255,200	265,200
	56,400	226,400	236,400	246,400	256,400	266,400
	60,000	230,000	240,000	250,000	260,000	270,000

		年齢						経験年数						
		45歳まで	48歳まで	51歳まで	54歳まで	57歳まで	60歳まで	在宅経験なし		1年	2年	3年・4年	5年	5年以上
		定額	170,000	200,000	200,000	200,000	200,000	170,000	170,000	170,000	170,000	170,000	170,000	170,000
7件以下	70%	60,000	190,000	200,000	200,000	200,000	200,000	0	10,000	20,000	30,000	40,000	50,000	
8~14件	75%	42,000	232,000	242,000	242,000	242,000	242,000	170,000	180,000	190,000	200,000	210,000	220,000	
15~21件	80%	45,000	235,000	245,000	245,000	245,000	245,000	212,000	222,000	232,000	242,000	252,000	262,000	
22~28件	85%	48,000	238,000	248,000	248,000	248,000	248,000	215,000	225,000	235,000	245,000	255,000	265,000	
29件	88%	48,000	241,000	251,000	251,000	251,000	251,000	218,000	228,000	238,000	248,000	258,000	268,000	
30件	90%	51,000	242,800	252,800	252,800	252,800	252,800	221,000	231,000	241,000	251,000	261,000	271,000	
31件	92%	52,800	244,000	254,000	254,000	254,000	254,000	222,800	232,800	242,800	252,800	262,800	272,800	
32件	94%	54,000	245,200	255,200	255,200	255,200	255,200	224,000	234,000	244,000	254,000	264,000	274,000	
33件以上	100%	55,200	246,400	256,400	256,400	256,400	256,400	225,200	235,200	245,200	255,200	265,200	275,200	
		56,400	250,000	260,000	260,000	260,000	260,000	226,400	236,400	246,400	256,400	266,400	276,400	
		60,000	250,000	260,000	260,000	260,000	260,000	230,000	240,000	250,000	260,000	270,000	280,000	

グレード1万追加
s3万減少

←

w1万増加

7件以下	70%	42,000	7件以下	0%	0	0%	0	0%	0
8~14件	75%	45,000	8~14件	70%	42,000	70%	42,000	70%	42,000
15~21件	80%	48,000	15~21件	75%	45,000	75%	45,000	75%	45,000
22~28件	85%	51,000	22~28件	80%	48,000	80%	48,000	80%	48,000
29件	88%	52,800	29件	85%	51,000	85%	51,000	85%	51,000
30件	90%	54,000	30件	88%	52,800	88	52,800	87	52,200
31件	92%	55,200	31件	90%	54,000	91	54600	89	53400
32件	94%	56,400	32件	92%	55,200	94	56400	91	54600
33件以上	100%	60,000	33件	94%	56,400	97	58200	93	55800
			34件以上	100%	60,000	100	60,000	100	60,000

			5件以下	15%
7件以下	70%	42,000	6~10	30%
8~14件	75%	45,000	11~15	45%
15~21件	80%	48,000	16~20	60%
22~28件	85%	51,000	21~25	75%
29件	88%	52,800	26~30	90%
30件	90%	54,000	31件	92%
31件	92%	55,200	32件	94%
32件	94%	56,400	33件	96%
33件以上	100%	60,000	34件以上	100%

			3件以下	0%	0
			4~5件	15%	9000
7件以下	70%	42,000	6~10	30%	18000
8~14件	75%	45,000	11~15	45%	27000
15~21件	80%	48,000	16~20	60%	36000
22~28件	85%	51,000	21~25	75%	45000
29件	88%	52,800	26~30	90%	54000
30件	90%	54,000	31件	92%	55200
31件	92%	55,200	32件	94%	56400
32件	94%	56,400	33件	96%	57600
33件以上	100%	60,000	34件以上	100%	60000

			0件	0%	0
			1~3件	35%	21000
			4~7件	70%	42,000
			8~14件	75%	45,000
			15~21件	80%	48,000
			22~28件	85%	51,000
			29件	88%	52,800
			30件	90%	54,000
			31件	92%	55,200
			32件	94%	56,400
			33件以上	100%	60,000